Се, у дверей стою, стучу
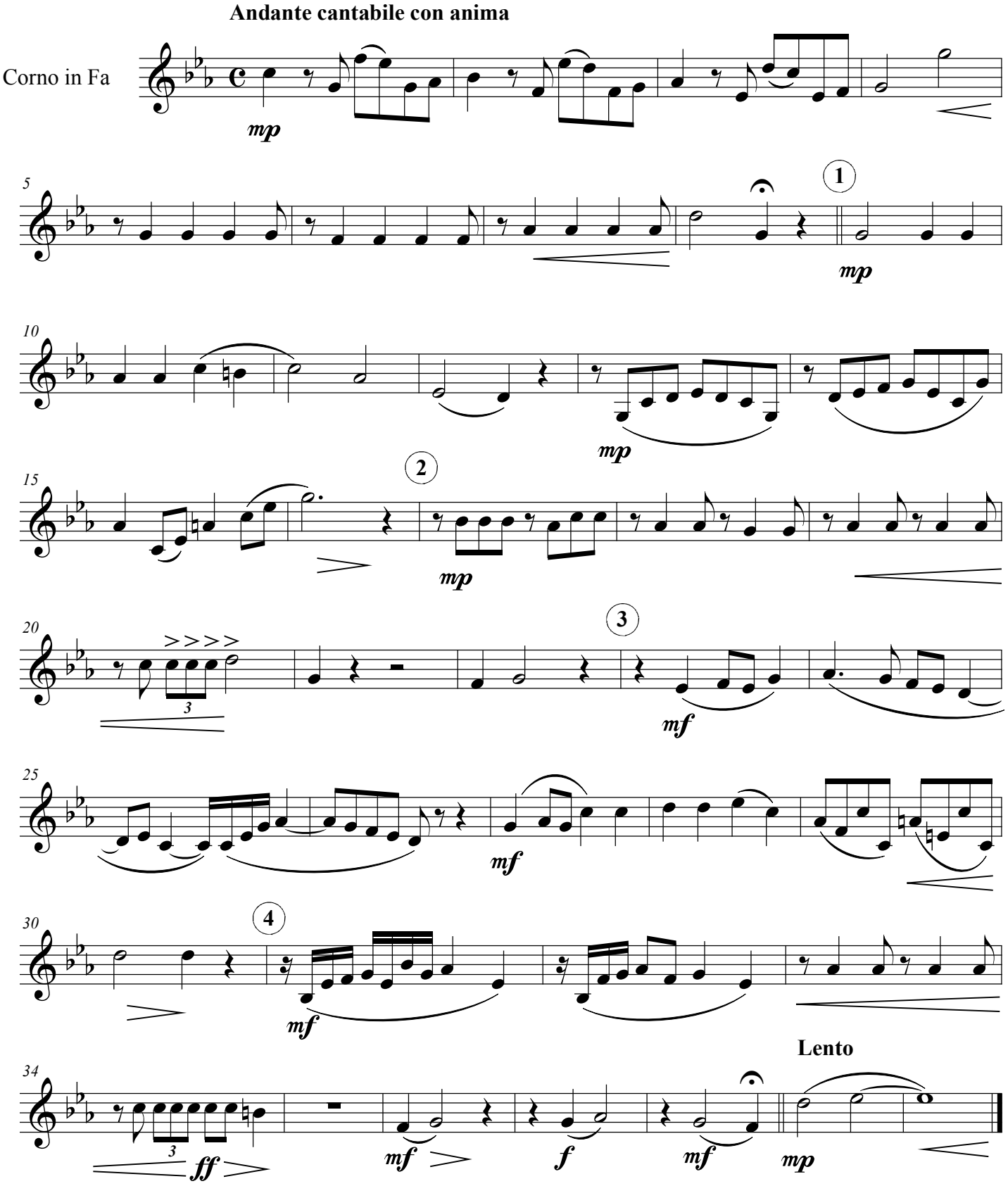
Инстр. Р. Ахметшина