# Nacht senkt sich nieder

Posaune I

Ночь на Голгофу днем спускается
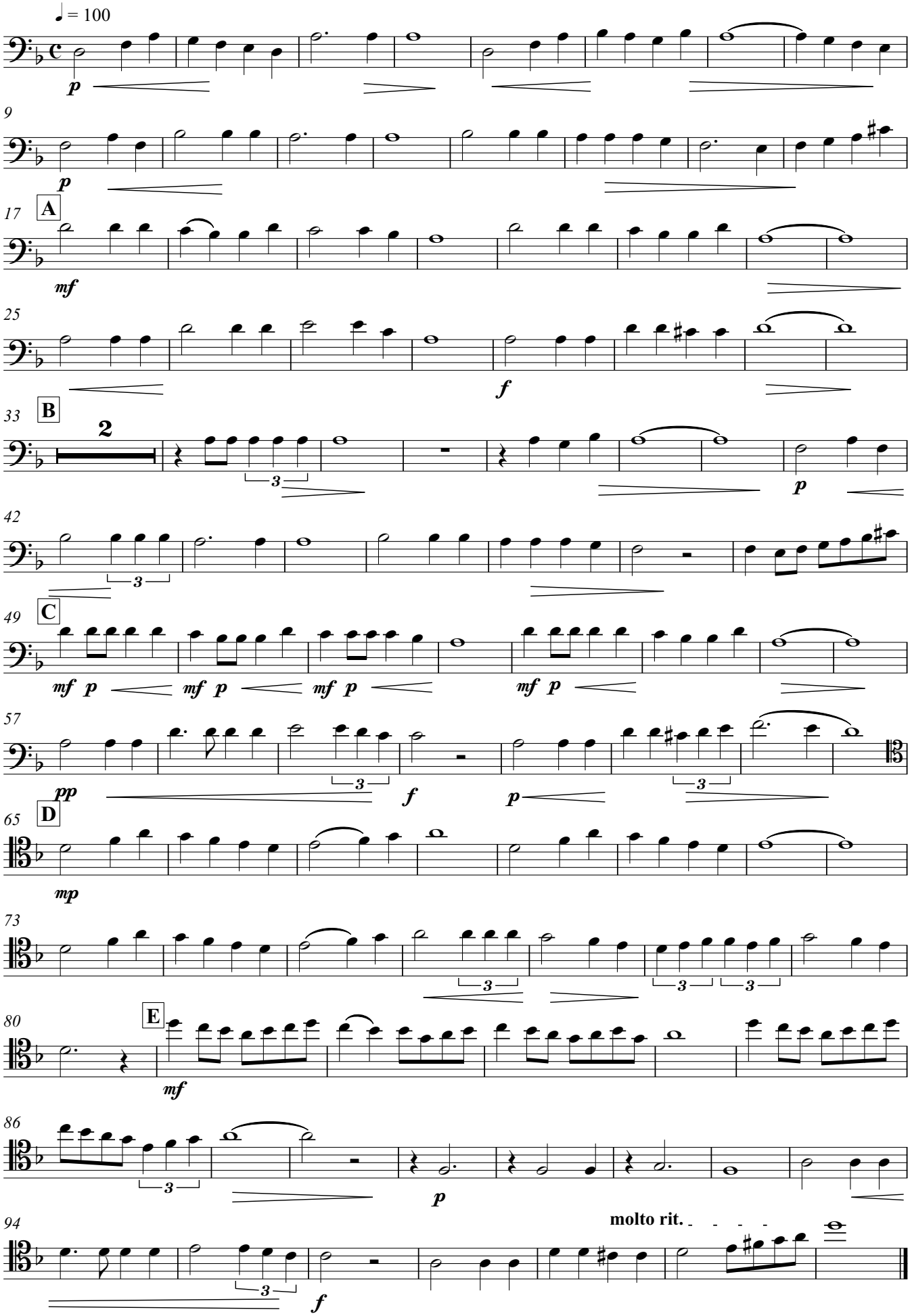
*Lothar Gassmann*
*Satz A.Perebikovski*