Благодарю Тебя, Создатель.

Мужской хор
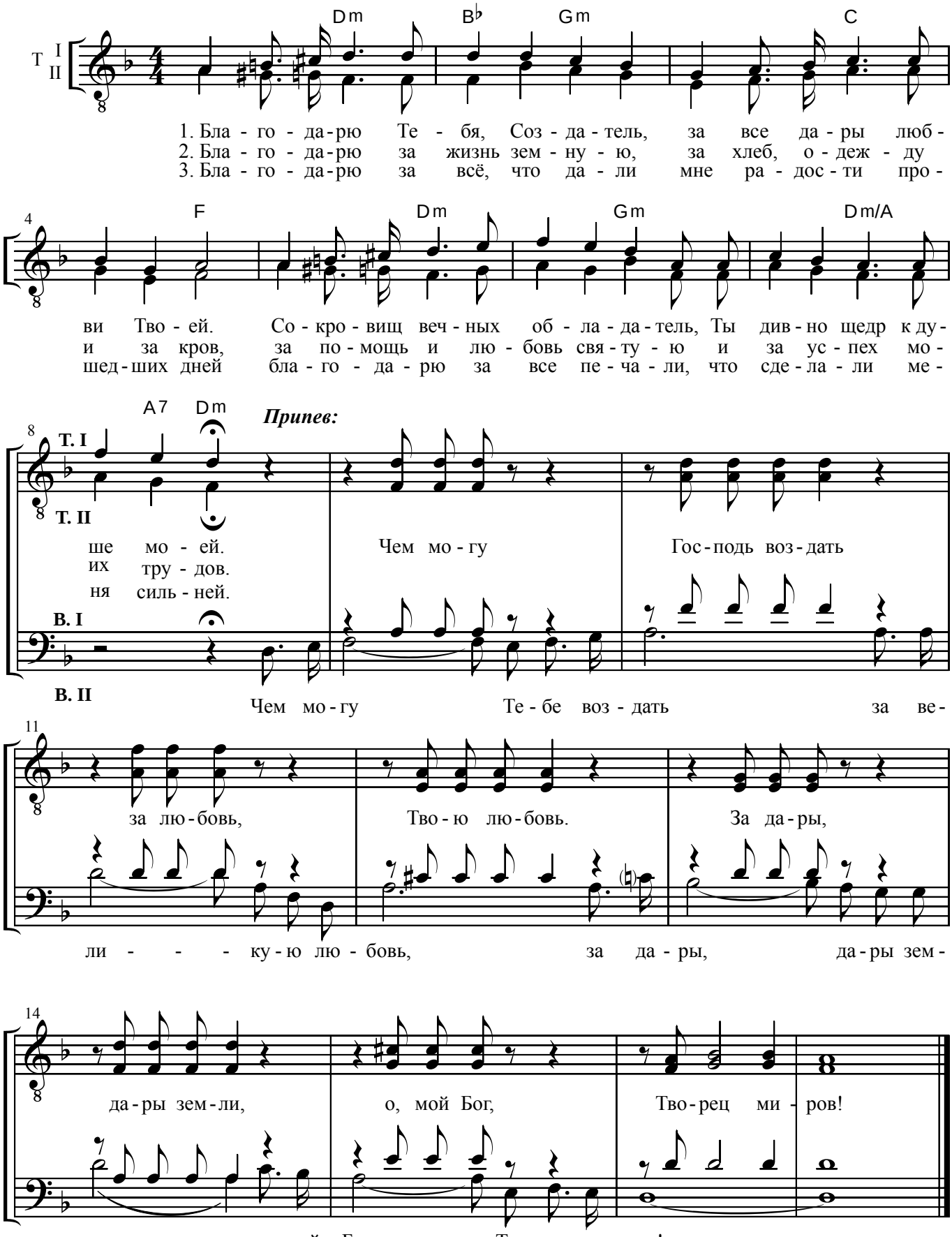
Алпёров В.